

Ofício Gab. Nº 432/2022

Serafina Corrêa, RS, 27 de setembro de 2022.

Sua Excelência

Vereador Jairo Vidmar

Presidente do Poder Legislativo Municipal

Serafina Corrêa – RS

Assunto: Resposta ao Ofício nº 148/2022.

O Prefeito Municipal, vem por intermédio deste, acusar o recebimento do Ofício nº 142/2022, o qual encaminha o Pedido de Informações nº 16/2022, que:

“Envie os projetos de pavimentações remetidos à Caixa Econômica Federal para liberação de financiamentos”.

Em resposta ao solicitado, remetemos os projetos que seguem anexos.

Atenciosamente,



Valdir Bianchet

Prefeito Municipal

LEVANTAMENTO PLANIMÉTRICO
PROJETO DE PAVIMENTAÇÃO
I. RUAS LOTEAMENTO SANTA RITA
ESC.: 1/750

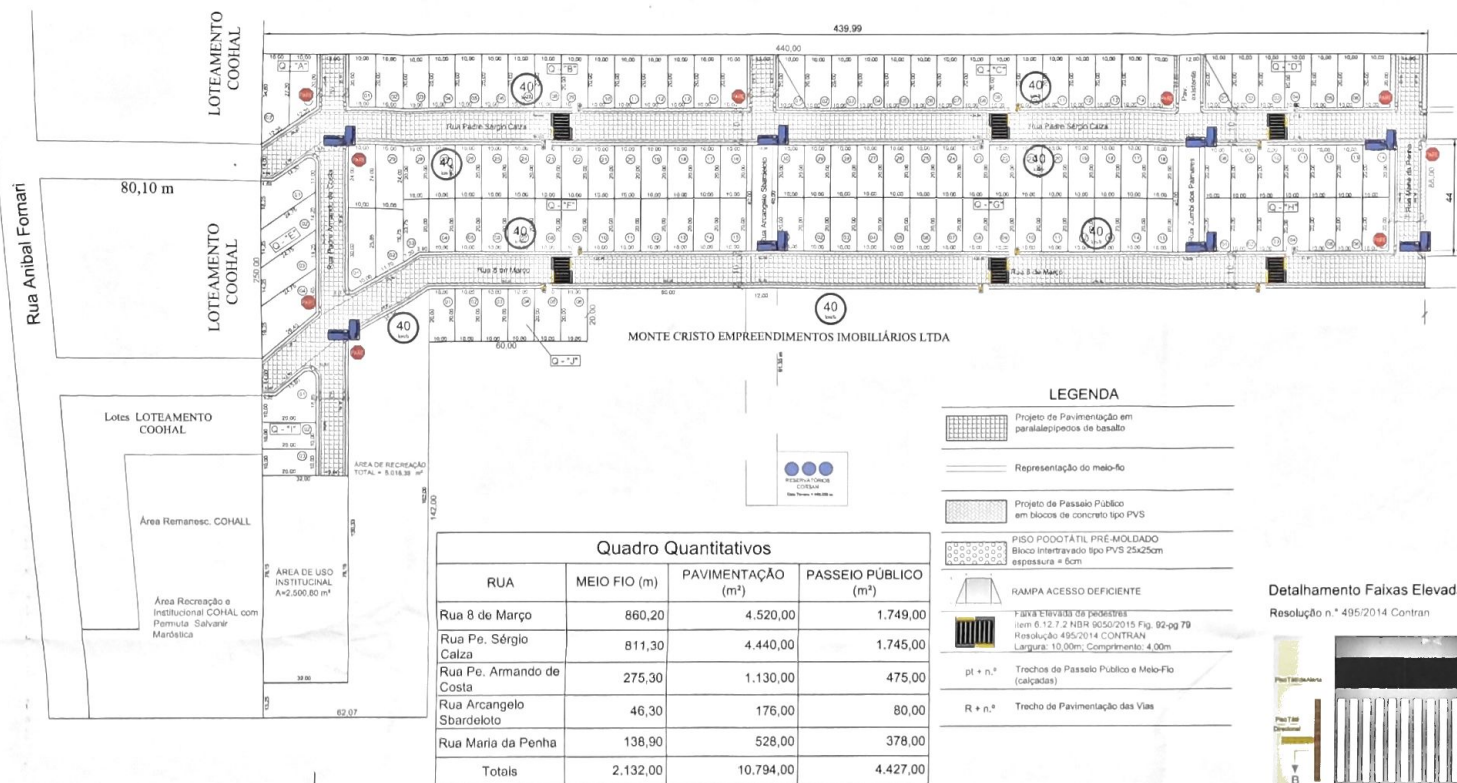

A. & M. EMPREENDIMENTOS E PARTICIPAÇÕES LTDA
PARTE DO LOTE RURAL n° 17 - LINHA 15 DE NOVEMBRO

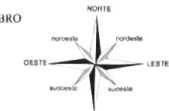

LEGENDA

- Projeto de Pavimentação em paralelepípedos de basalto
- Representação do meio-fio
- Projeto de Passeio Público em blocos de concreto tipo PVS
- PISO PODOTÁTIL PRÉ-MOLDADO Bloco intertravado tipo PVS 23x25cm espessura = 6cm
- RAMPA ACESSO DEFICIENTE
- Faixa Elevada de pedestres Item 6.12.7.2 NBR 9050/2015 Fig. 92-pg 79 Resolução 495/2014 CONTRAN Largura: 10,00m; Comprimento: 4,00m
- pt + n.º Trechos de Passeio Público e Meio-Fio (calçadas)
- R + n.º Trecho de Pavimentação das Vias

Quadro Quantitativos

RUA	MEIO FIO (m)	PAVIMENTAÇÃO (m²)	PASSEIO PÚBLICO (m²)
Rua 8 de Março	860,20	4.520,00	1.749,00
Rua Pe. Sérgio Calza	811,30	4.440,00	1.745,00
Rua Pe. Armando de Costa	275,30	1.130,00	475,00
Rua Arcangelo Sbardeloto	46,30	176,00	80,00
Rua Maria da Penha	138,90	528,00	378,00
Totais	2.132,00	10.794,00	4.427,00

GABARITOS E PERFIS DO SISTEMA VIÁRIO E DE INFRA-ESTRUTURA

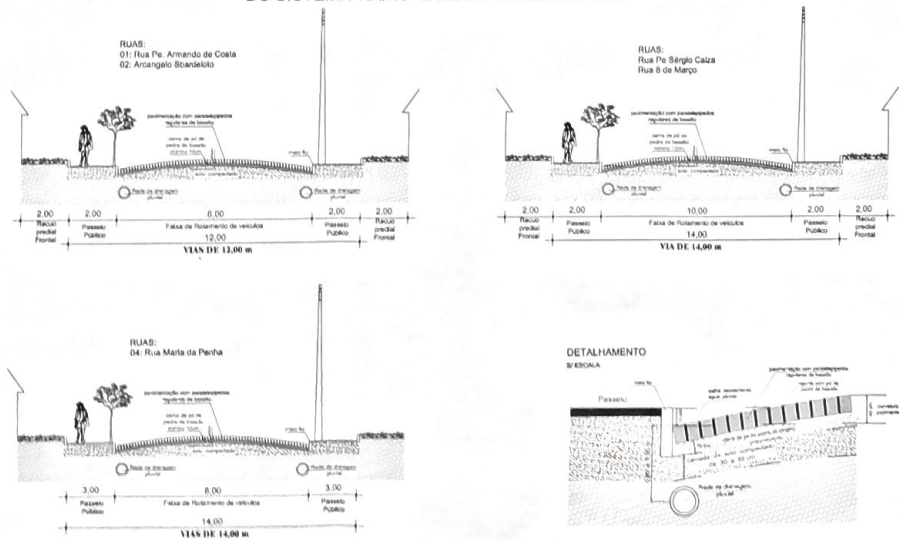

Detalhamento Placas:

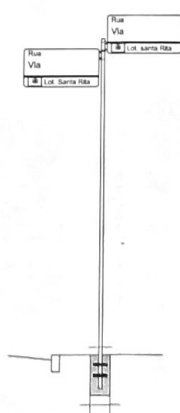

Detalhamento Faixas Elevadas

Resolução n.º 495/2014 Contran

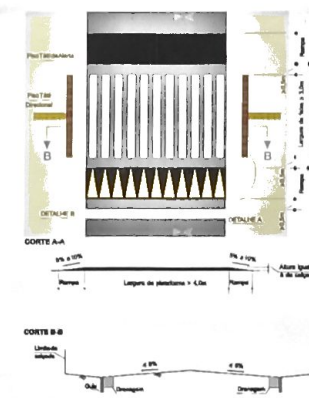

Detalhamento Rampas Acesso Deficiente

Deverá ser rebatido o meio-fio próximo as esquinas, de acordo com o croqui abaixo, obedecendo as dimensões do Projeto

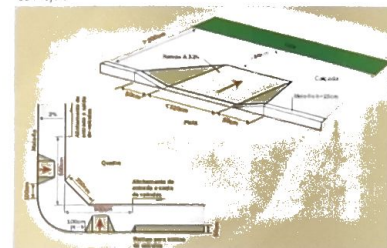

MODELO DOS SINAIS	COD.	PINTURAS	DIMENS.	QUANT.
	R-19-B	FUNDO BRANCO, NÚMEROS E LETRAS PRETOS E ORLA VERMELHA	Ø=30	8
	I-01	FUNDO BRANCO, ORLA VERDE E VERMELHA	0,90x0,25	16
	R-1	FUNDO VERMELHO, ORLA E LETRAS EM BRANCO	1,40,25	9
	A-32b	FUNDO AMARELO, SÍMBOLO DE PÊDRETO, ORLA PRETA	0,90x0,80	12

Câmara de Vereadores
Fl. 041

REVISÃO	DESCRIÇÃO	DATA
R-03	ADEQUAÇÕES A PONDÊNCIA DE ENGENHARIA 02-2019	15.03.2019
R-02	ADEQUAÇÕES A PONDÊNCIA DE ENGENHARIA 01-2019	11.02.2019
R-01	ADEQUAÇÕES CONFORME SOLICITAÇÃO ADMINISTRAÇÃO	10.10.2018

PREFEITURA MUNICIPAL
SERAFINA CORRÊA - RS
RUA 15 DE ABRIL, Nº 202
CEP: 95.000-000 - Fone: (51) 3631.4000

OBRA:
PROJETO PAVIMENTAÇÃO EM VIA PÚBLICA
LOCALIZAÇÃO:
RUAS LOTEAMENTO SANTA RITA
PROPRIETÁRIO (A):
PREFEITURA MUNICIPAL DE SERAFINA CORRÊA

PROJETO:
PROJETO AVANÇAR CIDADES

PROJETO:
PROJETO PAVIMENTAÇÃO EM PARALELOS

DESENHO COLABOR:
GUI

DATA:
AGOSTO 2018

FOFOLA
INDICADA

PROJETO DE PAVIMENTAÇÃO
META 2: RUAS LOTEAMENTO VERDES VALES I
ESC.: 1/750

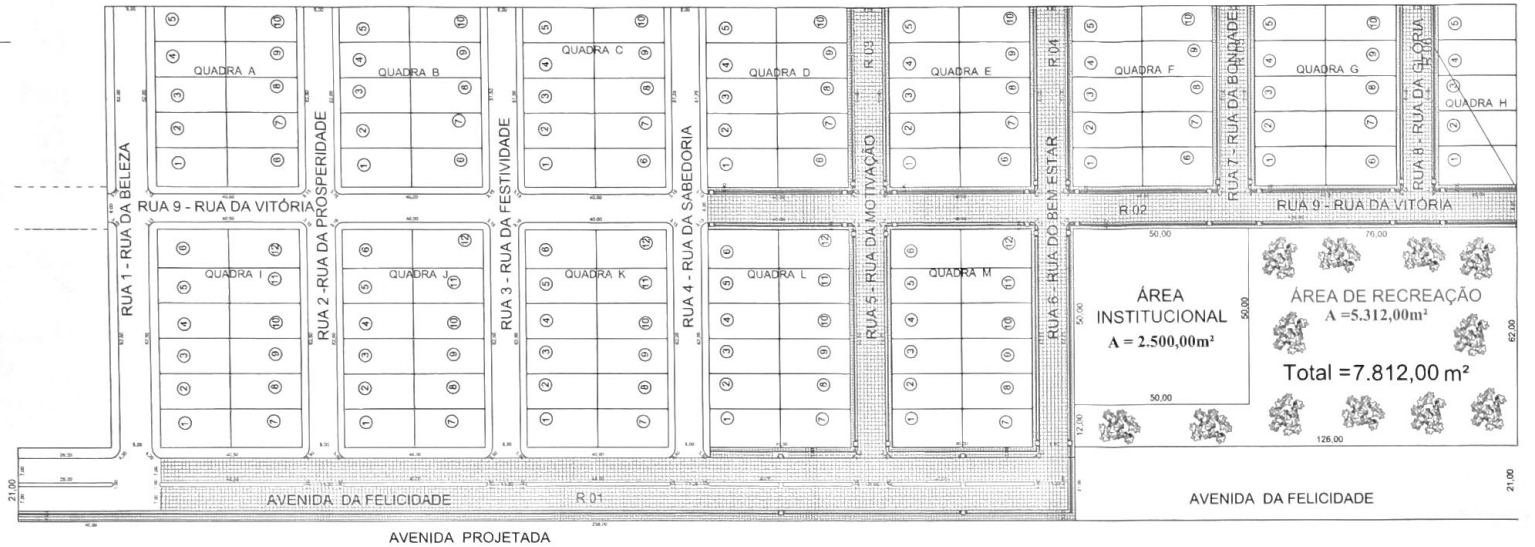

GABARITOS E PERIS DO SISTEMA VIÁRIO E DE INFRA-ESTRUTURA

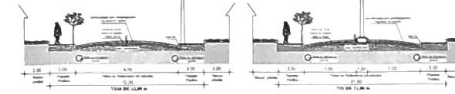

LEGENDA

- Projeto de Pavimentação em paralelepípedos de basalto
- Representação do meio-fio à esacuar
- Projeto de Passeio Público em blocos de concreto tipo PVS
- PISO PODOTÁTI: PRÉ-MOLDADO bloco intertravado tipo PVS 25x25cm espessura = 6cm
- RAMPA ACESSO DEFICIENTE
- $pl + n^o$ Troços de Passeio Público e Meio-Fio (calçadas)
- $R + n^o$ Trecho de Pavimentação das Vias

Legenda - As Built

As Built	descrição
1	Lote 10-Quadra D; excludo 3,20m x 2,00m de calçada; não executados a pedido verbal do morador; fim de rua e som previsão de expansão urbana
2	Lote 03-Quadra H; passeio intertravado executado pelo morador; executado piso podotáti pelo Contrato
3	Lote 01-Quadra H; passeio em basalto executado pelo morador; executado piso podotáti e entrada garagem com 5,70m x 2,00m pelo Contrato
4	Av. da Felicidade - Sul: ajustado interligação com a Rua do Bem Estar; curvatura do meio-fio; rebalço do meio-fio para drenagem e passeio público; Parte da Av. da Felicidade não executada devido necessidade de grande volume de aterro
5	Av. da Felicidade - Oeste: passeio público não executado devido não atender nenhum lote urbano
6	Av. da Felicidade - Leste: executado passeio público nas Quadras K, J e I, para atender lotes urbanos
7	Passeio público Quadras M e L: rampas acesso deficiente excludas devido excludo do passeio no lado Oeste da Av. da Felicidade

PROJETO DE PAVIMENTAÇÃO - AS BUILT
META 2: RUAS LOTEAMENTO VERDES VALES I
ESC.: 1/750

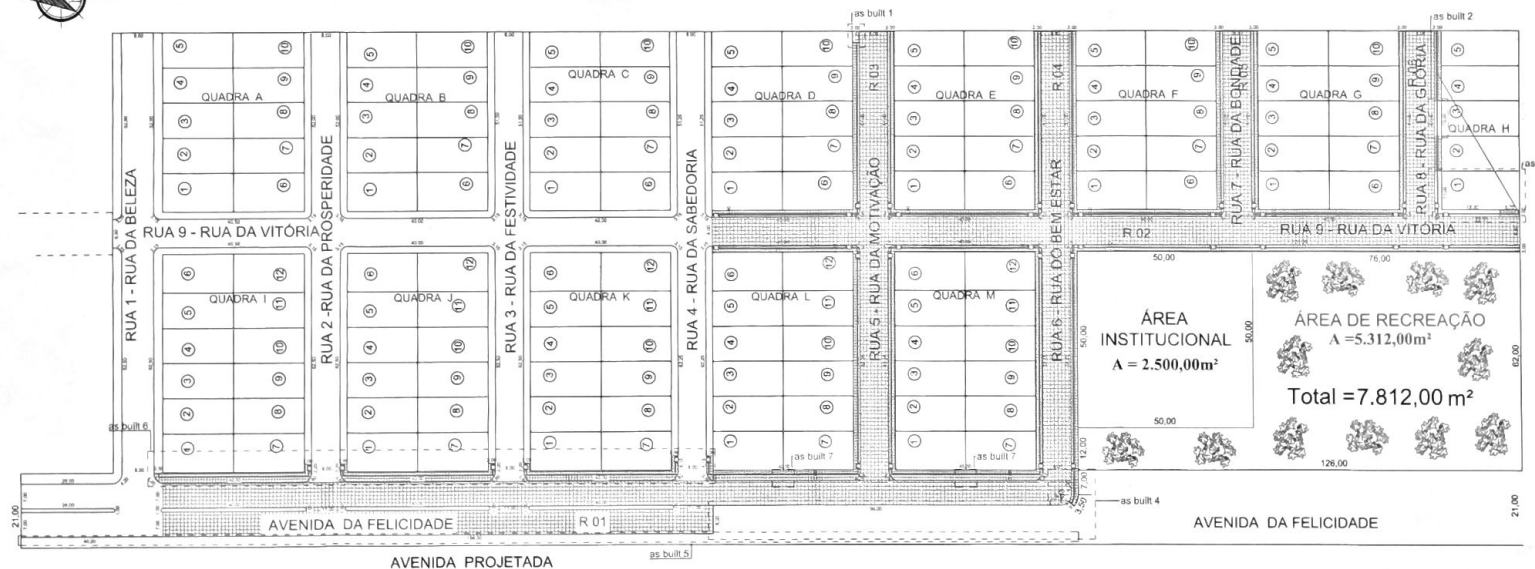

DESCRIÇÃO	QUADRO DE ÁREAS (m²)			QUADRO DE ÁREAS - AS BUILT (m²)		
	ÁREA EM m²	MEIO FIO m	Passeio Público	ÁREA EM m²	MEIO FIO m	Passeio Público
R.1: Av. da Felicidade	3.047,00 m²	668,75 m	1.189,02 m²	3.029,00 m²	521,15 m	109,96 m²
R.2: Rua da Vitória	1.840,00 m²	- m	813,68 m²	1.840,00 m²	- m	782,81 m²
R.3: Rua da Motivação	960,00 m²	- m	472,00 m²	960,00 m²	- m	443,50 m²
R.4: Rua da Bondade	960,00 m²	- m	472,00 m²	960,00 m²	- m	443,50 m²
R.5: Rua da Sabedoria	424,00 m²	- m	204,00 m²	424,00 m²	- m	204,00 m²
R.6: Rua da Glória	424,00 m²	- m	204,00 m²	424,00 m²	- m	187,25 m²
TOTAL	8.275,00 m²	668,75 m	3.316,70 m²	7.536,00 m²	521,15 m	2.751,56 m²

REVISÃO	DESCRIÇÃO	DATA
R.04	AS BUILT / REPROGRAÇÃO	JUNHO 2021
R.03	ATENDIMENTO A PENDÊNCIA DE ENGENHARIA 02-2019	15. MAR 2019
R.01	ADEQUAÇÃO DO PROJETO CONFORME SOLICITAÇÃO DA ADMINISTRAÇÃO	16.10.2018

 PREFEITURA MUNICIPAL SERAFINA CORRÊA - RS Av. 28 de Junho nº 124 CEP: 96.411-000 Fone: (51) 3631.1000		OBRA: PROJETO PAVIMENTAÇÃO EM VIA PÚBLICA LOCALIZAÇÃO: RUAS LOTEAMENTO VERDES VALES I PROPRIETÁRIO (A): PREFEITURA MUNICIPAL DE SERAFINA CORRÊA
PROJETO: VALDIR BIANCHI ENGENHEIRO CIVIL	PROJETO: PROJETO PAVIMENTAÇÃO EM PARALELEPÍEDOS DESENHO COLABOR: GUILHERME MIGLIAVACCA CIVIL - RS - 15.148-2/21	DATA: AGOSTO 2018 ESCALA: INDICADA 02

PROJETO DE PAVIMENTAÇÃO
LOTE 3: RUAS LOTEAMENTO VERDES VALES II
ESC.: 1/750

E PARTICIPAÇÕES LTDA

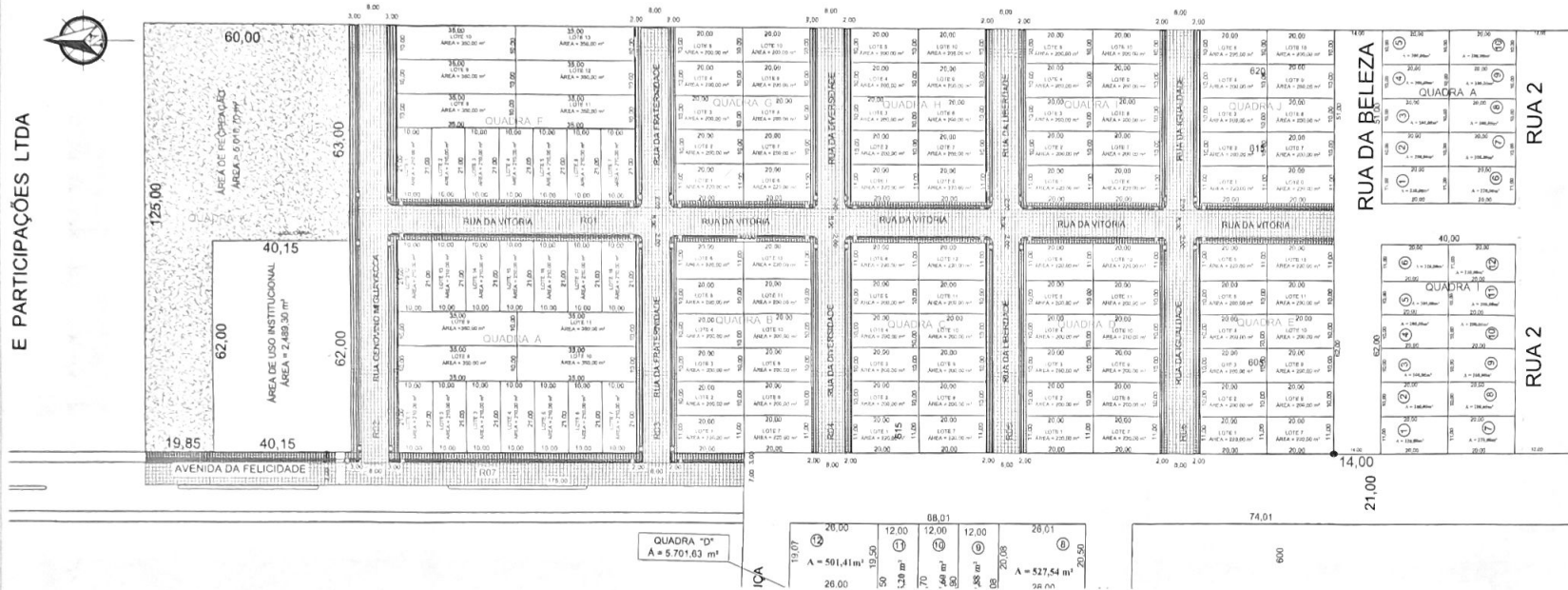

QUADRA "D"
A = 5.701,63 m²

ICA
A = 501,41 m²
A = 527,54 m²

GABARITOS E PERIS
DO SISTEMA VIÁRIO E DE INFRA-ESTRUTURA



PROJETO DE PAVIMENTAÇÃO - AS BUILT - R.05.I
LOTE 3: RUAS LOTEAMENTO VERDES VALES II
ESC.: 1/750

E PARTICIPAÇÕES LTDA



LEGENDA

- Projeto de Pavimentação em paralelepípedos de basalto
- Representação do meio-fio à executar
- Projeto de Passeio Público em blocos de concreto tipo PVS
- PISO PODOTÁTIL PRÉ-MOLDADO ("DIRECIONAL") Bloco intertravado tipo PVS 25x25cm espessura = 8cm
- RAMPA ACESSO DEFICIENTE
- pt + n.º Trechos do Passeio Público e Meio-Fio (calçadas)
- R + n.º Trecho de Pavimentação das Vias

Legenda - As Built	
As Built	Descrição
1	Av. da Felicidade, prolongamento da pavimentação, partindo do Lote 7 da Quadra B até a interseção com a pavimentação existente na esquina com a Rua da Beleza.

DESCRIÇÃO	QUADRO DE ÁREAS (m²)			DESCRIÇÃO	QUADRO DE ÁREAS - AS BUILT (m²)		
	ÁREA EM m²	MEIO-FIO m	Passeio Público		ÁREA EM m²	MEIO-FIO m	Passeio Público
R.1: Rua da Vitória	2.248,00 m²	- m	990,70 m²	R.1: Rua da Vitória	2.248,00 m²	- m	990,70 m²
R.2: Rua da Esperança	1.024,00 m²	- m	730,90 m²	R.2: Rua da Esperança	1.024,00 m²	- m	730,90 m²
R.3: Rua da Beleza	960,00 m²	- m	462,45 m²	R.3: Rua da Beleza	960,00 m²	- m	462,45 m²
R.4: Rua da Diversidade	960,00 m²	- m	462,45 m²	R.4: Rua da Diversidade	960,00 m²	- m	462,45 m²
R.5: Rua da Paz	960,00 m²	- m	462,45 m²	R.5: Rua da Paz	960,00 m²	- m	462,45 m²
R.6: Rua da Felicidade	960,00 m²	- m	462,45 m²	R.6: Rua da Felicidade	960,00 m²	- m	462,45 m²
R.7: Av. da Felicidade	1.225,00 m²	- m	450,00 m²	R.7: Av. da Felicidade	1.225,00 m²	- m	450,00 m²
TOTALS	8.245,00 m²	- m	3.980,00 m²	TOTALS	8.245,00 m²	- m	3.980,00 m²

Carimbo da Engenharia

REVISÃO	DESCRIÇÃO	DATA
R.05.I	AS BUILT / REPROPOSIÇÃO LOTE 3 - LOT. VERDES VALES II (PAVIMENTAÇÃO)	SETEMBRO 2021
R.04	AS BUILT / REPROPOSIÇÃO LOTE 2 - LOT. VERDES VALES I	JUNHO 2021
R.03	ATENDIMENTO A PENDÊNCIA DE ENGENHARIA 02-2019	15.MAR.2019
R.01	ADICIONAIS CONFORME SOLICITAÇÃO ADMINISTRAÇÃO	16.10.2018

PREFEITURA MUNICIPAL
SERAFINA CORRÊA - RS

OBRA:
PROJETO PAVIMENTAÇÃO EM VIA PÚBLICA

LOCALIZAÇÃO:
RUAS LOTEAMENTO VERDES VALES II - R.05.I

PROPRIETÁRIO (A):
PREFEITURA MUNICIPAL DE SERAFINA CORRÊA

PREFEITO:
VALDIR BIANCHI

ENGENHEIRO CIVIL:
GUILHERME MIGLIAVACCA

DESCRIÇÃO:
PROJETO AVANÇAR C/ADAS - AS BUILT LOTE 3

PROJETO:
PROJETO PAVIMENTAÇÃO EM PARALELEPÍPEDOS

DESENHO COLABOR.
GUI

ÁREA:
9.621,00 m²

PROPOSTA

DATA:
AGOSTO 2018

ESCALA:
INDICADA